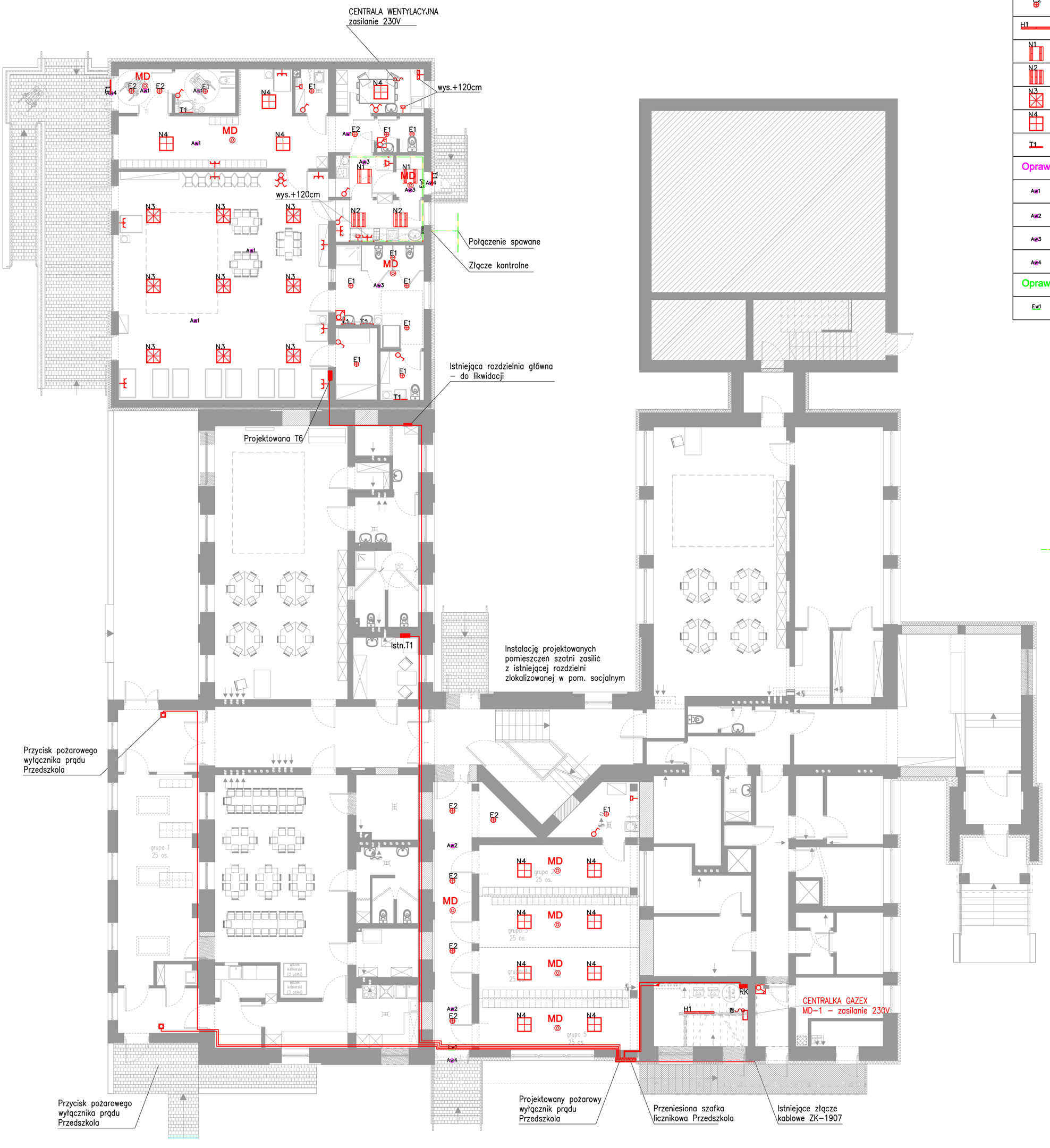

Legenda opraw i sprzętu oświetleniowego:

Oprawy oświetlenia wewnętrznego:

E1	E1	DN-C PMO LED 2550lm 24W M EVG IP44 840
E2	E2	Kentau Round PCO LED 2200lm 20W M EVG IP20 840 + zestaw do montażu n/t
H1	H1	Comfort PCO LED 4250lm/5000lm 34W M EVG IP66 840 L120cm
N1	N1	RN 2 PMO LED 4550lm 40W M EVG IP65 840
N2	N2	RN 3 PMO LED 6850lm 60W M EVG IP65 840
N3	N3	Silent I UGR LED 4000lm 40W M EVG IP20 840 + zestaw do montażu n/t
N4	N4	Silent I LED 4250lm 40W M EVG IP20 840 + zestaw do montażu n/t
T1	T1	Limit K PMO LED 1300lm/2200lm 16W M EVG IP44 840

Oprawy oświetlenia awaryjnego:

Aw1	Aw1	Ontec R M2 102 NM AT IP20 biała
Aw2	Aw2	Ontec R C1 102 NM AT IP20 biała
Aw3	Aw3	iTech M2 302 NM AT IP65 biała
Aw4	Aw4	Ontec S W1 302 NM COLD AT IP65 biała

Oprawy oświetlenia ewakuacyjnego:

Ew1	Ew1	Ontec S M1 301 NM AT IP65 biała

- Przycisk Pożarowego Wyłącznika Prądu
- MD CZUJNIK RUCHU LRM1000/00 OS mov det
- Łącznik p/t pojedynczy - wys. +140cm
- Łącznik p/t podwójny - wys. +140cm
- Łącznik p/t IP44 pojedynczy - wys. +140cm
- Łącznik p/t IP44 podwójny - wys. +140cm
- Gniazdo 1-faz IP44 pojedyncze wys. +30cm,
- Gniazdo 1-faz podwójne wys. +30cm,
- Gniazdo 1-faz IP44 podwójne wys. +30cm,
- Gniazdo 3-faz 16A w wys.30cm,
- Wypust kablowy 1-faz z sufitu, lub z posadzki
- Połączenia wyrównawcze z Lgy6mm2
- Szyna wyrównująca potencjał SWP-1

Przedmiot rysunku	INSTALACJA ELEKTRYCZNA PARTERU				Nr rys. E-2
	Imię i nazwisko	Uprawnienia	Nr	Data	Podpis
Zespół Projektowy	mgr inż. Paweł Pacut	Projektowe w specjalności instalacji elektrycznych	SLK/54/75/ POOE/14	06. 2019	
Sprawdził	inż. Zygmunt Binda		80/77/ 93B-B	06. 2019	

PRACOWNIA PROJEKTOWA
mgr inż Krzysztof Hałat
43-332 Pisarzowice, ul. Kęcka 55 , tel./fax (33) 845-75-17

Skala 1:100

Obiekt: ROZBUDOWA I PRZEBUDOWA BUDYNKU PRZEDSZKOLA W KANIOWIE CELEM UTWORZENIA KLUBU DZIECIĘCEGO

Adres: Lokalizacja: Kaniów, ul. Batalionów Chłopskich 15A.
Dzialka nr: 378/40, 378/39,
Inwestor: Gmina Bestwina, 43-512 Bestwina, ul. Krakowska 111.

Rysunki wykonane w programie AutoCAD Architecture 2010 nr seryjny : 391-24682062