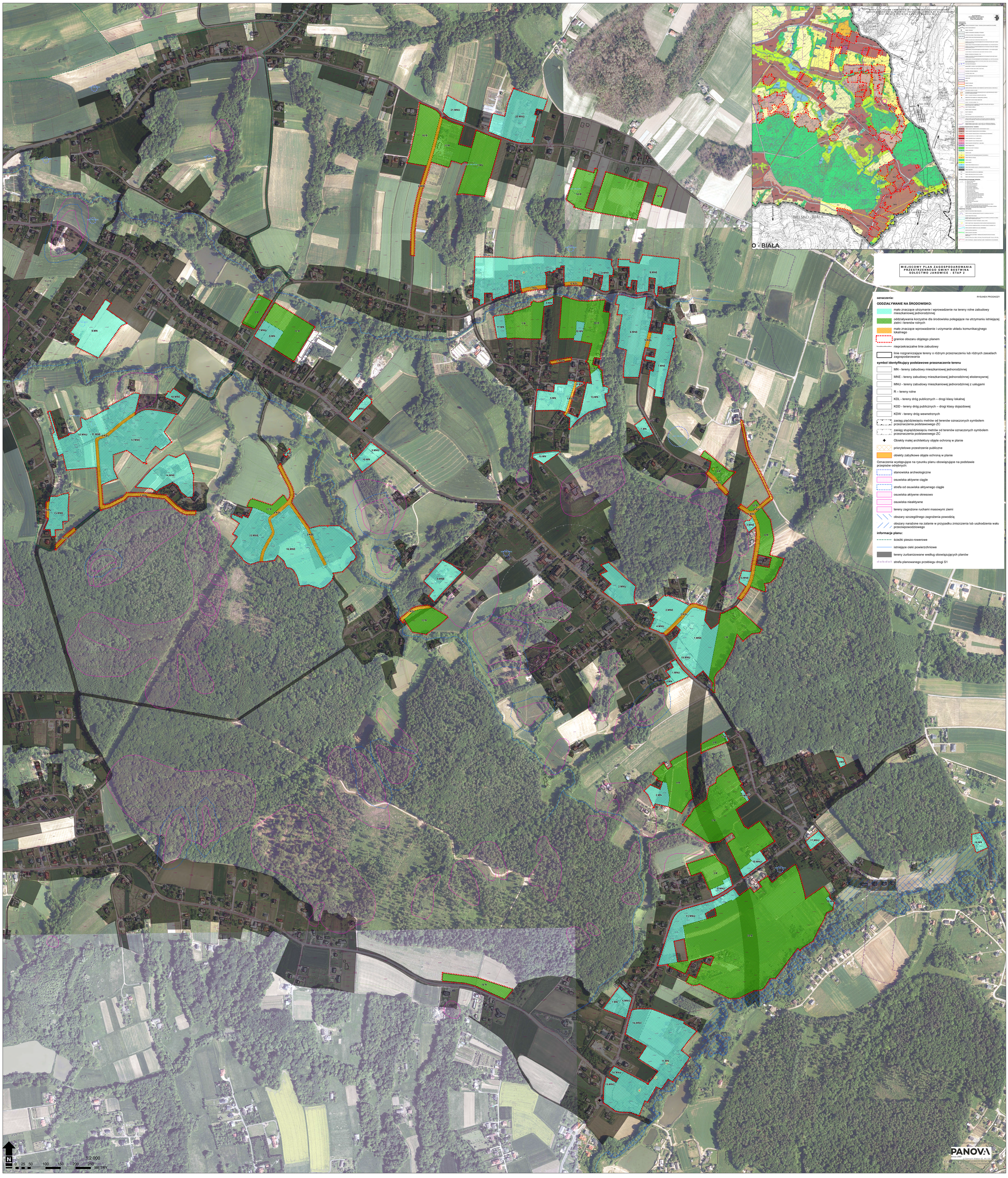
MIEJSCOWY PLAN ZAGOSPODAROWANIA PRZESTRZENNEGO GMINY BESTWINA
SOŁECTWO JANOWICE - ETAP 2
RYSUNEK PROGNOZY
oznaczenia:
ODDZIAŁYWANIE NA ŚRODOWISKO:
mało znaczące utrzymanie i wprowadzenie na tereny rolne zabudowy mieszkaniowej jednorodzinnej
oddziaływania korzystne dla środowiska polegające na utrzymaniu istniejącej zieleni i terenów rolnych
mało znaczące wprowadzenie i urzymanie układu komunikacyjnego lokalnego
granice obszaru objętego planem
nieprzekraczalne linie zabudowy
linie rozgraniczające tereny o różnym przeznaczeniu lub różnych zasadach zagospodarowania
symbol identyfikujący podstawowe przeznaczenie terenu
MN - tereny zabudowy mieszkaniowej jednorodzinnej
MNE - tereny zabudowy mieszkaniowej jednorodzinnej ekstensywnej
MNU - tereny zabudowy mieszkaniowej jednorodzinnej z usługami
R – tereny rolne
KDL - tereny dróg publicznych – drogi klasy lokalnej
KDD - tereny dróg publicznych – drogi klasy dojazdowej
KDW - tereny dróg wewnętrznych
zasięg pięćdziesięciu metrów od terenów oznaczonych symbolem przeznaczenia podstawowego ZC
zasięg stupięćdziesięciu metrów od terenów oznaczonych symbolem przeznaczenia podstawowego ZC
Obiekty małej architektury objęte ochroną w planie
priorytetowe przestrzenie publiczne
obiekty zabytkowe objęte ochroną w planie
Oznaczenia występujące na rysunku planu obowiązujące na podstawie przepisów odrębnych:
stanowiska archeologiczne
osuwiska aktywne ciągle
strefa od osuwiska aktywnego ciągle
osuwiska aktywne okresowo
osuwiska nieaktywne
tereny zagrożone ruchami masowymi ziemi
obszary szczególnego zagrożenia powodzią
obszary narażone na zalanie w przypadku zniszczenia lub uszkodzenia wału przeciwpowodziowego
informacje planu:
ścieżki pieszo-rowerowe
istniejące cieki powierzchniowe
tereny zurbanizowane według obowiązujących planów
strefa planowanego przebiegu drogi S1
N
1:2 000
0 25 50 100 150 200 250 METRY
PANOVA