

STUDIUM UWARUNKOWAŃ I KIERUNKÓW ZAGOSPODAROWANIA PRZESTRZENNEGO GMINY BESTWINA

RYSUNEK STUDIUM NR ID.UWARUNKOWANIA ZAGOSPODAROWANIA PRZESTRZENNEGO - DZIEDZICTWO KULTUROWE

ZALĄCZNIK NR 1
DO UCHWAŁY NR XXIII/170/2016
RADY GMINY BESTWINA
Z DNIA 19 GRUDNIA 2016

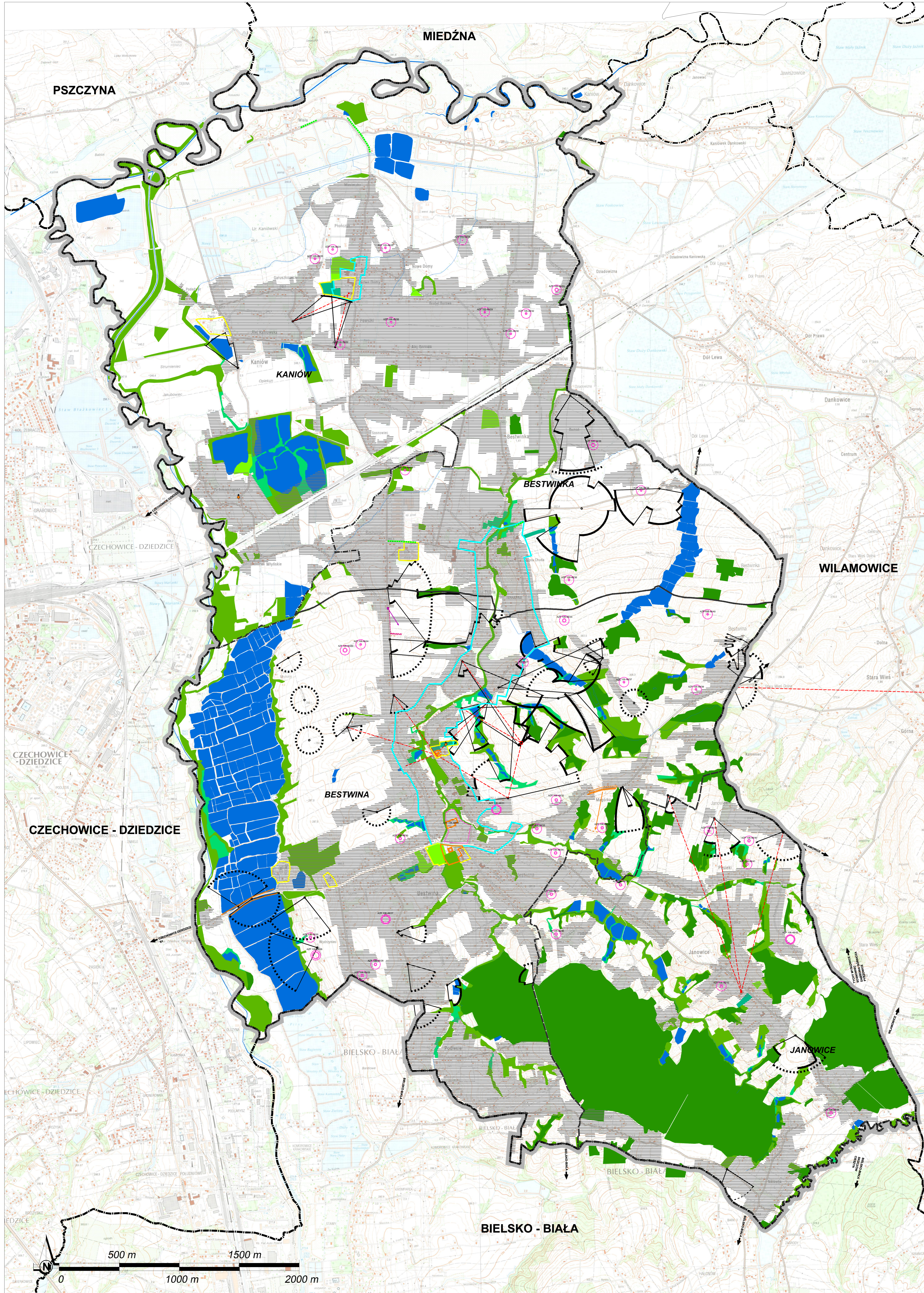
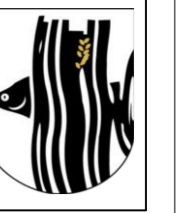

OZNACZENIA:

	GRANICA OPRACOWANIA STUDIUM - TOŻSAMĄ Z GRANICĄ ADMINISTRACYJNĄ GMINY
	GRANICE PODZIAŁU ADMINISTRACYJNEGO GMINY
	GRANICE GMIN NAJBLIŻSICH
ISTNIEJĄCE ZAGOSPODAROWANIE TERENU:	
	LASY
	ZADRZEWIENIA
	ZIELEŃ NIEURZĄDZONA I PRZYWODNA
	WODY POWIERZCHNIOWE
	RZĘKI I POTOKI
UWARUNKOWANIA KULTUROWE:	
	STANOWISKA ARCHEOLOGICZNE WRAZ ZE STREFĄ OCHRONY KONSERWATORSKIEJ
	STANOWISKO ARCHEOLOGICZNE WPISANE DO REJESTRU ZABYTKÓW WRAZ ZE STREFĄ OCHRONY KONSERWATORSKIEJ
	OBIEKTY I OBSZARY WPISANE DO REJESTRU ZABYTKÓW
	STREFY ZABYTKOWE WSKAZANE DO OCHRONY
	ZASIEG HISTORYCZNEJ ZWARTKI ZABUDOWY OSADNICZEJ
	WARTOŚCIOWE ALIEJE DRZEW
	OSIE WIDOKOWE
	DOMINANTY KRAJOBRAZOWE
	ZASIEG OTWARC WIDOKOWYCH
	ELEMENTY WNĘTRZ WIDOKOWYCH
	ROZLEGŁE PANORAMY
	OBZAR ZURBANDZONY

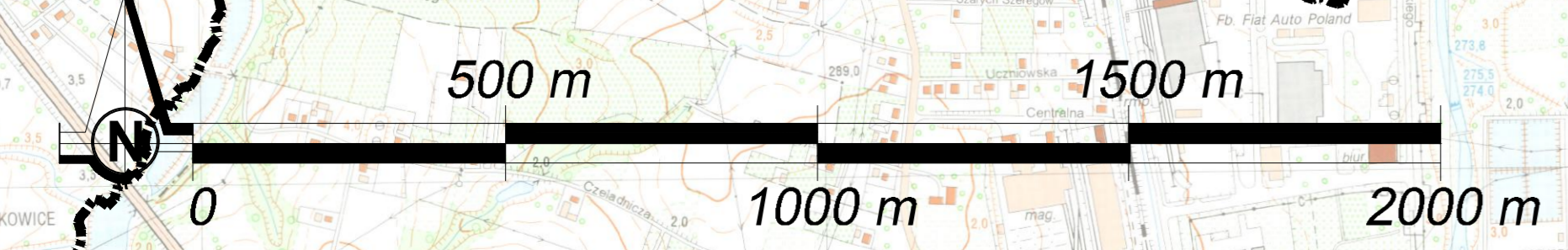

Wydawca dokumentacji projektowej: P.A. NOWA S.A. 44-100 Gliwice, ul. Górnych Wałów 42, NIP 631-620-04-17, tel. (+48 22) 400 41 03 fax. 400 42 01, e-mail: pracownia@pa-nowa.com.pl, www.pa-nowa.com.pl

Tytuł dokumentacji projektowej: STUDIUM UWARUNKOWAŃ I KIERUNKÓW ZAGOSPODAROWANIA PRZESTRZENNEGO DLA GMINY BESTWINA. T476ZA/2015

Zakład projektowy: RYS. NR ID.UWARUNKOWANIA ZAGOSPODAROWANIA PRZESTRZENNEGO - DZIEDZICTWO KULTUROWE. 1:20000. Data wydania: 12.2016 r. Numer projektu: ID. Data wydania: 12.2016 r.

Projektant	mgr inż. arch. Bożdana Batoz	Specjalność: urbanistyka, architektura krajobrazowa	OK XT	KT-390	Data	12.2016 r.	Podpis
	mgr inż. arch. Katarzyna Bondek	Specjalność: urbanistyka, architektura krajobrazowa	OK XT	KT-386	Data <td>12.2016 r.</td> <td>Podpis</td>	12.2016 r.	Podpis
	mgr inż. arch. Sławomir Trzost	Specjalność: urbanistyka, architektura krajobrazowa	OK XT	KT-387	Data <td>12.2016 r.</td> <td>Podpis</td>	12.2016 r.	Podpis
	mgr inż. arch. Leszek Sobczak	Specjalność: urbanistyka, architektura krajobrazowa	OK XT	KT-388	Data <td>12.2016 r.</td> <td>Podpis</td>	12.2016 r.	Podpis
	mgr inż. arch. Katarzyna Tyrałek	Specjalność: urbanistyka, architektura krajobrazowa	OK XT	KT-389	Data <td>12.2016 r.</td> <td>Podpis</td>	12.2016 r.	Podpis
	mgr inż. arch. Sylwia Jendrysek	Specjalność: urbanistyka, architektura krajobrazowa	OK XT	KT-391	Data <td>12.2016 r.</td> <td>Podpis</td>	12.2016 r.	Podpis
	mgr inż. arch. Stanisław Lesser	Specjalność: urbanistyka, architektura krajobrazowa	OK XT	KT-141	Data <td>12.2016 r.</td> <td>Podpis</td>	12.2016 r.	Podpis